

Sicurezza stradale - sistemi di monitoraggio

La sentita esigenza della volontà di riduzione del fenomeno dell'incidentalità stradale nazionale deve partire da una corretta e puntuale analisi del fenomeno su basi certe.

Gestinc, attraverso vari controlli incrociati sia durante il rilievo dell'incidente che durante la sua gestione, garantisce accuratezza e congruenza delle informazioni rilevate. L'incidente, oltre alla localizzazione lineare (via, civico, chilometrica ecc), viene georeferenziato attraverso dispositivi GPS o attraverso mappe tematizzate del territorio, permettendo una successiva esposizione in GIS.

Con **Gestinc** l'operatore di Polizia, che è la fonte dell'informazione, si avvale di una raccolta dati "Intelligente" che lo guida a non trascurare alcun

particolare. Poi il motore di autogenerazione, ideato dalla Verbatel, autogenera tutti gli atti/relazioni che necessitano a seguito di qualsiasi tipologia di incidente.

Il risultato si può sintetizzare in: un notevole risparmio di tempo da parte dell'operatore di Polizia, una omogenea esposizione delle relazioni dell'incidente e di tutti gli atti connessi, una capillare e precisa informazione della sinistrosità del territorio e la puntuale localizzazione. Queste ultime sono necessarie per analizzare le possibili cause dell'incidentalità onde permettere ponderate scelte degli interventi ed il monitoraggio dei risultati, in linea con il Piano Nazionale della Sicurezza Stradale.

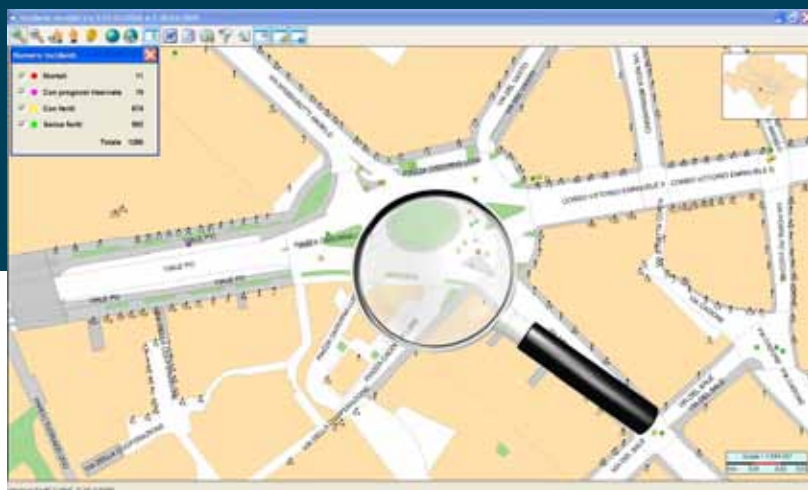

Referenze

Gestinc è già stato adottato da oltre 500 Comandi di Polizia Municipale, Locale e Provinciale. Può vantare l'esperienza qualificante di 33 capoluoghi di provincia.

Il Ministero delle Infrastrutture e dei Trasporti, per incentivare gli osservatori provinciali nel Piano Nazionale per la Sicurezza Stradale, ha selezionato e finanziato l'acquisto di **Gestinc** nel Progetto Pilota "Osservatorio per la Sicurezza Stradale" della provincia di Venezia e nel Progetto Pilota "Strade Sicure" della Provincia di Treviso.

Anche l'Arma dei Carabinieri, dopo la sperimentazione e l'autorevole parere del C.N.I.P.A. (Centro Nazionale per l'Informatica nella Pubblica Amministrazione) ha acquisito **Gestinc** e sta procedendo alle installazioni. Lo stesso C.N.I.P.A. ha determinato la fornitura di **Gestinc** alla Polizia Stradale, che si sta attivando per l'acquisizione.



VERBATEL s.r.l.

Via B. Quaranta, 52 - 20139 Milano - Tel. 02 57301702 - Fax 02 56815318
email: info@verbatel.com - www.verbatel.com





VERBATEL
Servizi Informatici e Telematici

01

GESTINC

SOFTWARE PER LA GESTIONE INFORTUNISTICA STRADALE



Gestinc nasce dall'esigenza di rendere agevole il rilievo e la gestione degli incidenti stradali da parte delle Polizie e snellire l'iter burocratico. La banca dati alimentata con **Gestinc** si è rivelata essenziale per la precisa localizzazione dell'incidente e l'immediata disponibilità della mappa della sinistrosità del territorio.

Gestinc è già utilizzato nel 30% degli interventi di Polizia per il rilievo e la gestione dell'infortunistica stradale nazionale. Da oltre 12 anni risulta essere all'avanguardia per caratteristiche tecnologiche e facilità d'uso. È l'unico prodotto che può vantare l'adesione di tutte le forze di Polizia ed il parere positivo del **C.N.I.P.A.** (Centro Nazionale per l'Informatica nella Pubblica Amministrazione).

Peculiarità uniche sono la guida alla raccolta ed inserimento dei dati, la generazione automatica degli atti/relazioni necessari per completare il fascicolo dell'incidente, la congruenza e completezza delle informazioni che alimentano la banca dati, la georeferenziazione, l'ampia disponibilità del modulo statistico e grafico dell'incidentalità.

Queste prerogative lo rendono esclusivo per migliorare il monitoraggio dell'incidentalità del territorio e poter considerare gli opportuni interventi strutturali per ottimizzare la **SICUREZZA STRADALE**.



SISTEMI PER LA RILEVAZIONE INFORMATIZZATA INCIDENTI STRADALI

Autogenerazione della relazione dell'incidente, della notizia di reato e di tutti gli atti connessi all'evento

Fascicolo fotografico con acquisizione immagine da fotocamere, videocamere e scanner

Creazione automatica della planimetria

Trasmissione automatica dei dati all'I.S.T.A.T.

Trasmissione automatica dei dati al Dipartimento dei Trasporti Terrestri

Modulo grafico e cartografico per analisi statistiche incidentalità stradale

Predisposto per utilizzo in servizi associati e consortili

Modulo per la georeferenziazione su mappa cartografica (GIS)

Modulo raccolta dati per pc portatile e palmare



NEW! GESTINC WEB 2.0

La **Verbatel** è lieta di annunciare la nuova versione di **"Gestinc" con tecnologia Web 2.0**. Questa nuova configurazione di **"Gestinc" Web 2.0** utilizza la stessa base dati e la stessa interfaccia utente dell'affermata versione desktop. Basta installazioni, aggiornamenti e manutenzione alle periferiche (client), unico database unica installazione della procedura, unica configurazione ed aggiornamento.

L'inserimento dei dati degli incidenti stradali nella nuova versione **Web 2.0 di "Gestinc"** avviene, da remoto, attraverso un semplice collegamento "Internet" \ "Intranet". Sul P.C. dell'utilizzatore non necessita l'installazione della procedura, basta l'abilitazione e la relativa password d'accesso. Il collegamento per l'inserimento dei dati e la gestione completa dell'incidente può avvenire anche con P.C. portatili e palmari di ultima generazione.

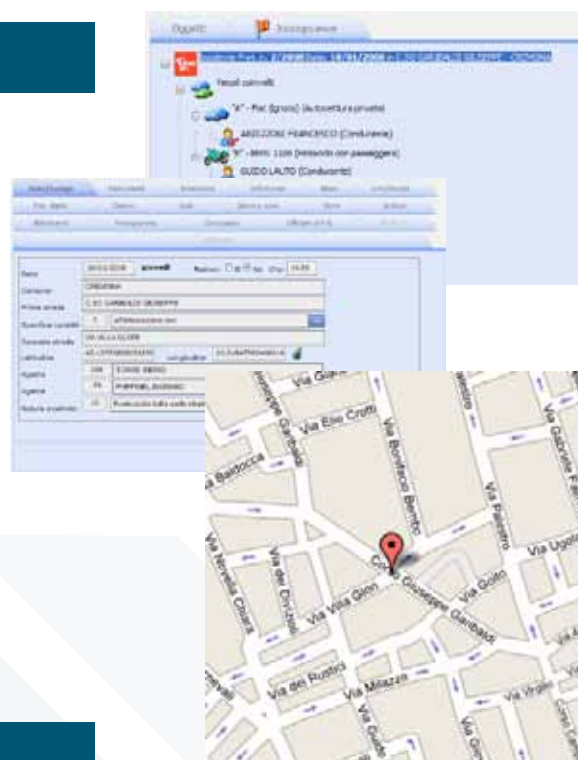

Modulo gestione dati

L'esperienza di oltre 450.000 incidenti rilevati con la procedura **Gestinc** dai vari Comandi di Polizia ha permesso di perfezionare un data entry estremamente flessibile e completo. I controlli dinamici guidano l'operatore sia nella fase di rilievo che nella gestione dell'incidente. Oltre alla raccolta dati cartacea i rilievi possono essere eseguiti sul posto direttamente su PC portatile o palmare di ultima generazione, con l'intuibile vantaggio di non dover trascrivere i dati. Inoltre, utilizzando una videocamera o fotocamera digitale, è possibile riprodurre in automatico il fascicolo fotografico a corredo della documentazione cartacea e della planimetria.

Gestinc è utilizzabile anche in Comandi che svolgono servizi associati, in convenzione o in forma consortile.

L'interfaccia utente di **Gestinc** è comune alle altre procedure Verbatel per facilitarne l'utilizzo.

Gestinc può condividere la stessa banca dati di Centrale, Integra, Rapporti e di tutte le altre procedure Verbatel consentendo l'interscambiabilità dei dati.

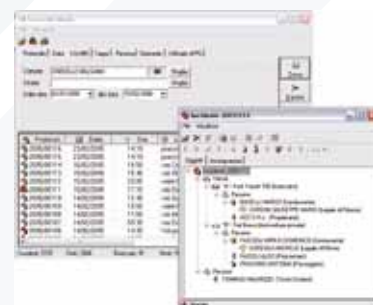

Autogenerazione fascicoli



VERBATEL
Servizi Informatici e Telematici

Gestic con il solo inserimento dei dati variabili è in grado di autogenerare la notizia di reato, la relazione dell'incidente (rapporto) e tutti gli altri atti/relazioni connessi, indipendentemente dalla gravità dell'incidente e del numero di veicoli e persone coinvolte.

Gli atti/relazioni che la procedura può autogenerare sono oltre 50, che coprono la casistica delle esigenze attuali. Inoltre genera autonomamente tutti i modelli S.D.I. che possono necessitare a seguito di qualsiasi tipologia di reato relativo allo stesso incidente stradale.

L'autogenerazione degli atti/relazioni, sempre in linea con le normative giuridiche vigenti, snellisce e facilita il lavoro degli operatori di Polizia. La semplificazione viene anche dal fatto che l'autogenerazione sfrutta le potenzialità e l'interfaccia di Word della Microsoft, di comune utilizzo perché consolidato sulla maggior parte dei P.C.

Il motore di generazione non produce modelli, ma atti che si compongono in relazione alla specificità del sinistro rilevato.

Particolarità unica è l'autogenerazione della Relazione d'incidente stradale, che viene riprodotta in automatico sulla base di semplici indicazioni logiche, creando uniformità nella fase d'esposizione di quanto l'agente deve relazionare a seguito di un sinistro stradale.

Utilizzando il PC portatile direttamente sul luogo dell'incidente si possono assumere e stampare immediatamente le dichiarazioni, generare e stampare tutti quegli atti che sono propri dell'immediatezza dei rilievi (es. elezione di domicilio, sequestro veicoli, scambio delle generalità ecc.)

Gestic ha integrato il motore di autogenerazione che consente all'utente la PERSONALIZZAZIONE degli atti sulla base delle disposizioni interne o di enti esterni (Procura della Repubblica ecc.).



Modulo grafico

Gestic, avvalendosi dell'integrazione nativa con Smartsketch della Intergraph, unico CAD grafico riconosciuto da Microsoft, ha integrato i 'comandi sorgenti CAD' che interagiscono così con la parte di inserimento dati della procedura.

L'automazione ottenuta consente la riproduzione planimetrica del sinistro stradale con il semplice inserimento delle misure di triangolazione raccolte sul campo del sinistro.

Il sistema consente l'utilizzo di informazioni grafiche territoriali provenienti da altri uffici. Infatti è possibile importare file CAD, aereofoto, per la riproduzione della località del sinistro.

Il sistema è dotato di una banca dati di cartelli, oggetti e segnaletica verticale ed orizzontale che facilita la riproduzione 'esatta' dell'area del sinistro.

L'integrazione con il fascicolo fotografico e la base dati rappresenta l'elemento qualificante del sistema.

Modulo sportello telematico

Gestic è dotato di un modulo web per il rilascio copie degli incidenti stradali. Il sistema è un vero e proprio sportello telematico per il rilascio copie ed il loro pagamento.

Assicuratori e privati potranno richiedere dal proprio domicilio i documenti senza affollare gli uffici dei comandi di Polizia.

Le copie conformi all'originale vengono inviate ai destinatari con posta elettronica, accertata l'assenza di vincoli giuridici e l'identificazione dell'interlocutore.

