



VERBATEL
Servizi Informatici e Telematici

IL SOFTWARE PER LA GESTIONE AMMINISTRATIVA DI UN COMANDO DI POLIZIA LOCALE

07

REGISTRA



Registra è il nuovo software che consente di razionalizzare ed effettuare un controllo di gestione su alcune attività burocratiche e di sportello ora in carico ai comandi di Polizia Locale.

Le sue funzionalità consentono di monitorare le attività di notifica, presa visione documenti, accertamenti e, non per ultimo, i rinvenimenti di documenti, targhe, ecc., oggetti per i quali sono previste segnalazioni S.D.I.

Il sistema permette di ottimizzare tutte le attività sopra descritte, verificando in tempo reale l'efficienza del servizio snellendo tutte quelle microattività che nell'ambito del servizio disperdono risorse altrimenti impiegabili in diverse attività.

Particolari vantaggi si hanno nella fase di reperimento di tali informazioni (Ricerca) e di svolgimento di tutta quella fase di produzione di comunicazioni formali verso altri enti.

Rinvenimenti

Gestione dell'attività di rinvenimento di oggetti smarriti. Registrazione in archivio, ricerca e produzione degli atti di comunicazione ad enti e proprietari. Il software produce le schede SDI per la comunicazione di rinvenimento di documenti, targhe e valori alla banca dati del Ministero degli interni. Il modulo di gestione dei rinvenimenti consente l'archiviazione degli oggetti rinvenuti, che una volta catalogati ed inseriti nel programma possono essere oggetto di ricerche. Inoltre il sistema produce in automatico i verbali di rinvenimento e restituzione, le diverse comunicazioni ai proprietari degli oggetti o agli altri organi di polizia deputati alla loro restituzione.

Notifica

Modulo per la gestione di attività di notifica atti per conto di altri uffici o enti esterni al comune. Consente la registrazione e l'assegnazione della pratica agli uffici o al personale. In questo modo è possibile effettuare un controllo di gestione dell'attività svolta.

Il modulo di gestione delle notifiche consente la gestione a 360° dell'attività di notifica atti. Il modulo interpreta l'attività archiviando le pratiche da gestire per destinatario, scadenza e assegnatario. In tal modo si riesce a verificare ad esempio le pratiche da definire in un periodo e chi ha in carico tale compito.

Accertamenti

Modulo per la gestione di attività di accertamento da effettuare sul territorio per conto di uffici interni o enti esterni (accertamenti anagrafici, socio economici, ecc.). La procedura prevede l'assegnazione della pratica a un ufficio o a un agente con la possibilità di seguirne l'iter fino alla sua definizione. Il comando e l'ufficio che gestiscono le attività di accertamento sul territorio potranno avere sempre un quadro completo dell'attività svolta e di quella in corso.

Presenza visione documenti

Gestione dell'attività di presa visione documenti ai sensi dell'Art. 180 CDS da effettuare per altri enti. Il modulo prevede l'instaurazione automatica di tutte le comunicazioni.

Gestisce l'attività di sportello per la raccolta e la visione dei dati relativa alla visione dei documenti prescritta dall'Art. 180 del vigente Codice della Strada. Il sistema, dopo la raccolta dei dati, produce in automatico le comunicazioni agli enti richiedenti.

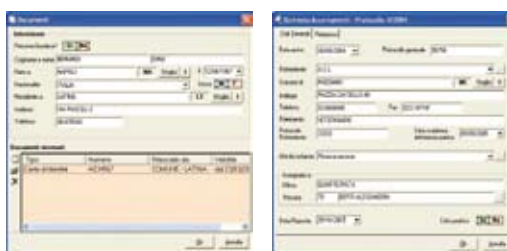

Ricerche, statistiche e integrazioni

Il vantaggio della registrazione e codifica delle attività amministrative sopra descritte è quello del reperimento e della rendicontazione in tempo reale di quelle micro attività che hanno nel tempo conquistato parte preponderante dell'attività d'ufficio.

Registra consente una completa e corretta gestione che nel tempo risulta particolarmente vantaggiosa, riducendo le possibilità di errore nell'inserimento dei dati che poi possono essere riutilizzati all'interno del comando quali fonti di informazioni e di statistica.

Il modulo **Registra** è integrabile con i prodotti Gestinc, Centrale Operativa, Integra, Rapporti di Servizio, Rimozioni, Turni & Servizi, software per la formazione di una banca dati unica dell'attività del Comando.

