



VERBATEL
Servizi Informatici e Telematici

IL SOFTWARE PER LA GESTIONE DI ATTIVITÀ DI RIMOZIONE E RINVENIMENTO VEICOLI

09

RIMOZIONI



Rimozioni è il software approntato dalla Verbatel per semplificare la gestione di tutti quei veicoli interessati da interventi e provvedimenti da parte di organi di Polizia a seguito di:

- violazioni al Codice della Strada
- sequestri penali ed amministrativi
- fermi amministrativi e affidamenti in custodia
- immissioni nei depositi a seguito di incidenti stradali
- rinvenimenti veicoli di provenienza furtiva
- veicoli abbandonati
- alienazioni

Anche questa procedura, con il solo inserimento dei dati variabili, è in grado di autogenerare tutte le tipologie di relazioni ricorrenti nella prassi operativa degli interventi sopra elencati, S.D.I. compresi. Per questa procedura la Verbatel mette a disposizione il motore di autogenerazione per consentire all'utente di ampliare, in autonomia, la casistica delle relazioni esistenti alle nuove esigenze territoriali.

La gestione riguarda tutti i veicoli immessi in depositi convenzionati o affidati in custodia ai trasgressori.

Per i veicoli sottoposti a sequestri o fermi domiciliari, affidati in custodia ai trasgressori, la procedura prevede la possibilità di aderire per alimentare e consultare la banca dati Web attraverso un browser internet.

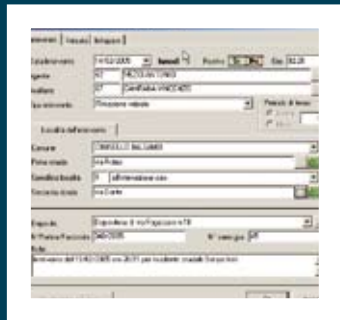
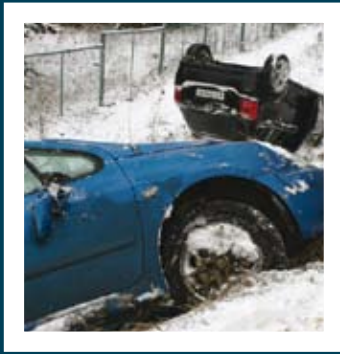

RIMOZIONI E RINVENIMENTO VEICOLI

Inserimento dati semplificato in schede per tipo di intervento

Dati dei veicoli compresi in tabelle per modello, tipo e targa

Archivio infrazioni codice della strada, D.I.vo 209/03

Controllo della giacenza dei veicoli nei depositi

Generazione di tutti gli atti relativi all'attività svolta

Compilazione automatica degli SDI per Questura e Carabinieri

Elenchi delle immissioni

Ricerche dati e statistiche per località

Utilizzo software con PC portatili sul luogo dell'intervento

Modulo statistico/grafico per l'analisi dei dati

Archivio

La procedura rimozioni può funzionare singolarmente o condividere la base dati con le altre procedure Verbatel. In quest'ultima configurazione, nella logica che il dato deve essere inserito una sola volta, ne traggono vantaggio tutte le altre applicazioni Verbatel. L'inserimento dei dati della località dell'intervento, del veicolo, delle eventuali persone interessate e della specificità della rimozione è comune a tutte le altre procedure Verbatel. Anche gli atti\relazioni necessari ad ogni specifico intervento si autogenerano con la stessa collaudata metodologia Verbatel. Gli atti\relazioni disponibili coprono la casistica attuale.

Anche per questa procedura l'utente può disporre del motore di autogenerazione della Verbatel per ampliare la casistica degli atti\relazioni e far fronte a qualsiasi evoluzione normativa, in completa autonomia.

Il sistema gestisce anche la restituzione dei veicoli rimossi compreso i pagamenti e i movimenti di cassa.

Ricerche statistiche

La banca dati alimentata consente una ricerca puntuale e precisa del fascicolo dei veicoli gestiti attraverso la data, la località, la tipologia dell'intervento, la targa del veicolo, il tipo di veicolo, il nominativo delle parti interessate, il nome dell'agente, il periodo, il deposito ecc....

La procedura permette al Comando di monitorare costantemente le giacenze dei veicoli nelle varie depositarie e può mantenere un costante controllo sui fermi domiciliari,

Il sistema è dotato di un modulo statistico numerico e grafico. Le ricerche possono essere incrociate per località, per tipo di intervento, per giacenza nei vari depositi, per tipo di veicolo, per infrazione ecc...

Rimozioni Web

È ora disponibile una consolle web che consente ai depositi convenzionati di provvedere direttamente alla restituzione dei veicoli giacenti nel proprio deposito scaricando direttamente la restituzione negli archivi del comando.

